travel
america.ch

travel worldwide AG
Kirchgasse 22
8001 Zürich

Team Amerika: 043 500 60 30

Holiday Inn Washington Capitol ***

Lage
Wenige Schritte von der National Mall mit den Smithsonian-Museen, dem Washington Monument, dem Capitol sowie der nächsten U-Bahnstation.

Charakter
Beliebtes Mittelklassehotel in Gehdistanz zu vielen Sehenswürdigkeiten.

Einrichtung
Restaurant, Bar, Starbuck's, Businesscenter, Aussenpool (saisonal) mit Blick auf das Capitol, Fitnessraum.

Unterkunft
Alle 536 Zimmer verfügen über Bad/Dusche, WC, Föhn, Telefon, TV, Mini-Kühlschrank, Kaffeemaschine und Klimaanlage.

Preis
1 Nacht im DZ ab CHF 160.- pro Person

Holiday Inn Washington Capitol ***



Soutwest Washington

Beliebtes Mittelklassehotel in Gehdistanz zu vielen Sehenswürdigkeiten.

ab CHF 160.- pro Person

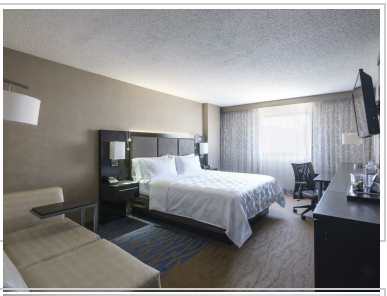

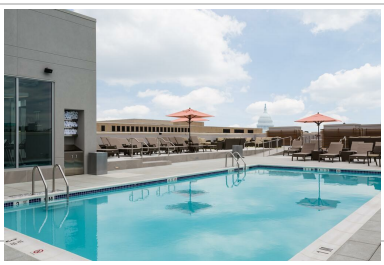



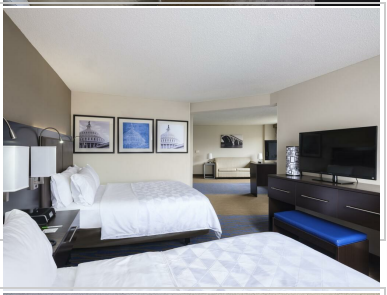

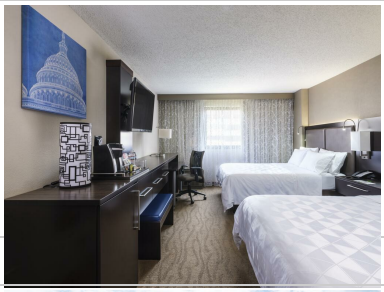



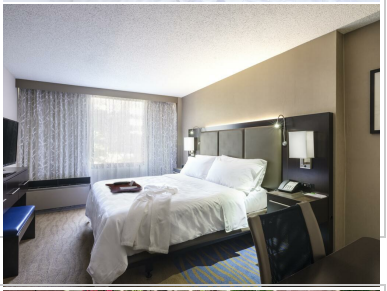

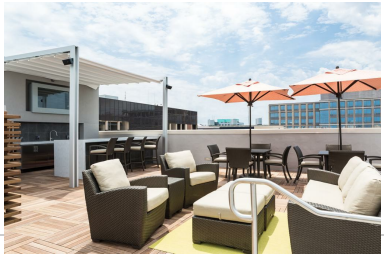

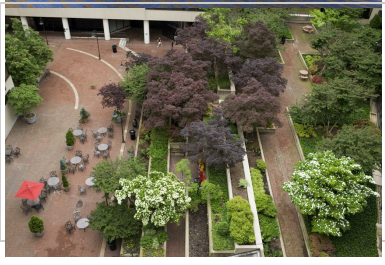









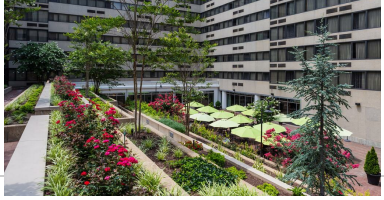


Holiday Inn

