travel
america.ch

travel worldwide AG
Kirchgasse 22
8001 Zürich

Team Amerika: 043 500 60 30

The Ridgeline Hotel ***

Lage
Am Ortsrand von Estes Park, 8 Kilometer vom Rocky Mountain Nationalpark entfernt.

Einrichtung
Restaurant, Bar, Hallenbad, Jacuzzi, Fitnesscenter, Video- und Spielzimmer, Souvenirshop.

Unterkunft
150 Zimmer, Internetzugang (gratis).

Preis
1 Nacht im DZ ab CHF 85.- pro Person

The Ridgeline Hotel ***



Estes Park

Am Ortsrand von Estes Park, 8 Kilometer vom Rocky Mountains NP entfernt gelegen.

ab CHF 85.- pro Person



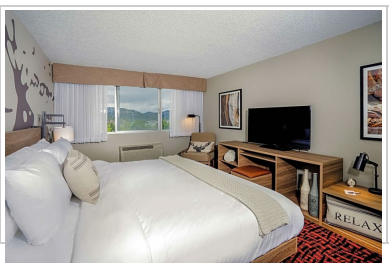

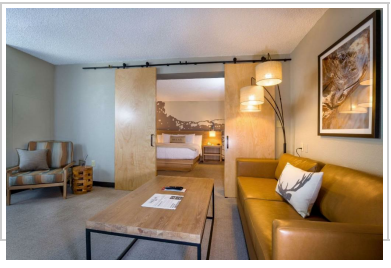
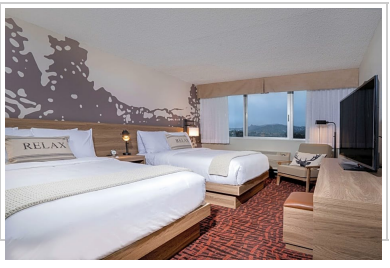










LATITUDE 105
ALEHOUSE
RIDGELINE







